

いわて子育てネットは…

お母さん、お父さんの子育てを応援します。
 親育ち、子育ちを応援します。
 子育て中の親はもちろん、子育てサークル、子育て支援団体、
 医療機関、行政、企業、社会をネットワークし、
 楽しく安心してできる子育て環境の向上をめざします。

**つどいの広場
 「ぽこぽこスペシャル」
 ちびっこが集まった！**

**7人のレポーターが
 大活躍！**

**働くお母さん、お父さんの味方
 緊急サポートネットワーク事業！**



**アイーナに
 子育てサポートセンター
 オープン！**

平成18年5月8日
 アイーナ・グランドオープン！

**緊急報告！
 盛岡市
 つどいの広場
 受託決定！**



ご挨拶

理事長
村井 軍一

現在、国の出生率1.25、岩手県の出生率1.36とこれからの社会に様々な影響を与える少子化が問題視されている。これには国レベルでの総合的な取組みが必要と同時に、住民も、自分たちのできるところで努力することで「子どもを安心して産み、育てることのできる地域」に再生できると信じています。

当NPO法人では、行政、企業と連携し、子育て環境向上のために様々な子育て支援事業を実践しています。

皆様のますますのご支援ご協力をお待ちしています。



もくじ

- つどいの広場「ぽこぽこスペシャル」第2弾 …… 2
- 子育ての環境調査 …… 3
 - ～7人のレポーター
 - ～ぽこぽこスペシャル
 - ～市民の会
 - ～盛岡市内私立幼稚園・保育園調査
- 平成17年度緊急サポートネットワーク事業 …… 4
 - エッセイ：ママ日記
- 平成18年度事業 …… 5
 - 平成18年度緊急サポートネットワーク事業
 - アイーナ・子育てサポートセンター運営開始！
- 7月総会のお知らせ …… 6
 - 会員継続、編集後記





つどいの広場「ぽこぽこスペシャル」第2弾

報告

～ちびっこ集まれ！もっと体を動かそう～

日時：平成18年2月24日(金)・25日(土)
AM10:00～PM4:00
場所：大通り・リリオ（1～5階全館）
来場者：二日間で656名

「中心市街地に親子で楽しめる場所を作ろう！」を合言葉に企画した「ぽこぽこスペシャル」。リリオ全館が「あそび」と「まなび」のスペースになり、館内には一日中親子の笑い声が響いていました。子ども達のパワーに圧倒されると共にその笑顔にパワーをもらった二日間。事故もなく無事終了できましたのもご協力いただきましたたくさんの方々のお力があってこそと感謝しております。ありがとうございました。

5 F

「フットケアマッサージ」



頑張りママもしばしの休息…
たまにはご褒美♪

4 F

「読み聞かせ」
「ベビーマッサージ」
「お歌を歌おう！童謡、わたべ歌」
「昔あそび」
「郷土の和菓子をあじわおう」

いろんな昔あそびを
習ったよ～



赤ちゃん気持ちよさそう～

絵本の読み聞かせ



3 F

「盛岡市長さんと話そう」
「ぐるぐるサイバーホイール」
「ソフトブロック」
「遊具その他、ゲームであそぼう」

子どもたちの視線まで
腰をおろして見守る
谷藤市長さん



やっぱり人気は
サイバーホイール



テニスって楽しいね♪



会場のママさんから

「こんな街になったらいいな～」
の音が届けられました。



第1弾に続いて登場の
お兄さん先生のリードで
お母さんも一緒に踊る♪



いろんな遊具、楽しいね

2 F

「遊びケーション」
「影絵（ジャン・ケン・ポン）」
「みんなで一緒に絵を描こう！」
「マタニティルーム」



お母さん私が入って
いたときこんなに
重かった？大変だっ
たよね。がんばって
くれてありがとう。

妊婦体験、沐浴体験など



1 F

「子育て関連企業の展示、販売ブース」
「フリーマーケット」
（マタニティ&キッズ）



おめでとうございます。
ご来場100人目です♪
クラッカーでお祝いするスタッフ
&ちょっとびっくりしたお友達

2



盛岡市より委託を受け、子育て環境調査分析業務を行いました。市民の視点からより良い子育て環境づくりを目指し「子育てママ・パパが出かけるのが楽しくなるまち盛岡」を実現するため、子育ての中でも“外出時”に視点を置いた調査分析を行いました。

7人の子育てレポーターの活躍！

昨年「あなたがレポーター講習会」を受けた7名が「レポーター」として活躍下さいました！

取材先は、盛岡をはじめ県内沿岸の子育てサークル。子育てサークルは、児童福祉課及び保険センターなどを活動の拠点施設としています。

各施設のご協力のもとサークルを把握するとともにサークル団体の取材、サークルに所属する方々にアンケートを実施しました。

このサークル団体取材の内容は、ホームページに掲載されております。どうぞ、ご覧下さい！
<http://www.iwate-kosodate.net/>

レポーターの皆さん！

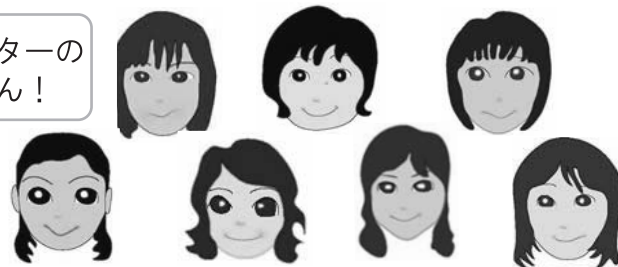

盛岡の新しいとびらを開く市民の会

子育て環境調査もいよいよ大詰め頃、3月に事務所にて子育てレポーターさんと盛岡市の職員の方々と「市民の会」が行われました。レポーターさんからは、取材・アンケート内容の中間報告、また子どもを連れての外出時に視点を置いた「遊び」「学ぶ」などテーマのほか、まちに求めるものは何かについてフリートークで議論を行いました。



市民の会の様子

ぽこぽこスペシャル

2月24日(金)大通りリリオにて行われた「ぽこぽこスペシャル第2弾」にて「市長さんと話そう」と題して谷藤裕明盛岡市長とお話をする時間がありました。その際、子育てレポーターから、子育て環境調査「子育てママ・パパが出かけるのが楽しくなるまち盛岡」として調査分析内容に基づく提言をしました。また、会場にいらっしやっただお母さん方からも積極的に意見がありました。

レポーターの皆さんが取材を行ったサークルを地図、ファイルにまとめ来場して下さいました方にご覧になって頂きました。



盛岡市内サークルマップ

盛岡市内私立幼稚園・保育園アンケート

盛岡市内の私立幼稚園・保育園の「園庭開放」と「未就園児を対象としたサークル」についてアンケートを行いました。アンケートさせて頂いた幼稚園・保育園の皆様、ご協力ありがとうございます。

- ・「園庭開放」11件
 - ・「未就園児を対象としたサークル」17件
- 園庭の解放を実施している私立の幼稚園および保育園は11園。(市立の保育園では18園すべて。)多くが午前中の時間帯の開放、対象の制限もあまりなく、開放日を定めずに柔軟に対応している場合もあるようです。

掲載内容は、ホームページをご覧ください！！
<http://www.iwate-kosodate.net/>

結いの心～百はぎの着物

思い出のハギレの提供をお願いしておりました「百はぎの着物」には、子そだてネットの主旨に賛同くださった沢山の方から素敵なハギレを頂戴しました。

～結いの心～
百はぎの着物

沢山のハギレをひと針ひと針縫い合わせこんなに愛らしい子そだてネット版の「百はぎの着物」が完成し、ぽこぽこスペシャルでお披露目する事が出来ました。



平成17年度緊急サポートネットワーク事業

前回のニューズレターでお知らせをした「いわて子育て緊急サポートネットワーク」は、3月18日(土)に行われた「スタートフォーラム」をかわきりに、会員説明会、会員登録が始まりました。

3月・5月にはサポート会員さんの研修会も行い、安心して利用いただくためのシステムを構築中です。「子どもが病気になったら…」と不安を抱えてお仕事をしているお父さん・お母さん！お気軽にお問い合わせください。

いわて子育て緊急サポートネットワーク事業 スタートフォーラム

3月18日(土)岩手県公会堂ホールにおいて、「いわて子育て緊急サポートネットワーク事業スタートフォーラム」が開催されました。

東京都江東区・中央区を中心に病児の緊急サポート事業を展開し、全国の先進例として注目されている特定非営利活動法人フローレンス代表理事・駒崎弘樹氏より基調講演「フローレンスの挑戦～地域のネットワーク再生による新しいコミュニティ機能の創造～」のお話を頂きました。



フローレンス駒崎氏

また、5名の方をパネリストにお迎えし、コーディネーターの両川いずみ副理事長が、それぞれの立場での「病児の緊急サポート」に関するお話を伺いました。

■パネリスト

- ・(株)ジョイス代表取締役社長 小苺米 淳一氏
- ・岩手愛児会子育て医療支援センター
たんぼぼ病児保育所 看護師 葛西 良子氏
- ・南仙北保育園 保育士 藤村 ゆみ子氏
- ・フリーアナウンサー 千葉 恵久美氏

会場には、利用会員・サポート会員の登録を希望される方や、地域で子育て支援をしてい参加者から事業に関する質問もあり、活発な意見交換がなされました。

サポート会員 ファースト研修

「サポート会員が病児・病後児や緊急な一時預かり、宿泊を伴う預かり等の託児サービスに必要な保育と看護両面の基礎知識を習得し、利用会員が安心して保育サービスを受けられる体制を構築」する事を目的に、3月・5月に「サポート会員希望者対象 ファースト研修」を開催しました。

受講した皆さん
真剣なまなざしです！



「小児の心肺蘇生法」を
受けているところです。

講師には、行政、医療系、保育系、関係各機関のご協力を頂きました。

- ・子育てと社会
- ・子どもの世話と遊び
- ・子どもの心と体の発達発育と問題
- ・子どもの安全と事故
- ・小児の心肺蘇生法
- ・子どもの栄養と病時の食事
- ・小児看護・医療における「病児病後児の基礎」

上記の項目で2日間の研修を行い、登録後の会員交流会や勉強会にて、更なるスキルアップを目指しています。

エッセイ「働くママ」の育休日記

その3 藤田早苗さん 連載最終回

この育休中、「保育園の見学」7件、インファン・マッサージ教室、リトミック、英会話教室(自分が教える)、英語の勉強(NHKラジオを聴いたり、英語のテストを受けたり)等々、とにかく働いてはなかなかできないことを子供と一緒に楽しむようにしました。「生き生きしている

お母さんは子供にとっても良いはずだ」と信じて。そして4月、私は「良い育休だった」とある種の達成感を感じて職場復帰に臨むことができました。

最後にこんな幸せな時間を過ごすことができたのは自分が一人で頑張ったからではありません。家族の理解と支えがあったから。そして私の場合かつて本当に苦労した先輩方がいて、職場の「子育てママ」を取り巻く環境整備が本当に整備されているから働きながら充実した育休を過ごすことができました。心から感謝しています。

昨年の日本の出生率は1.29。少子化が進んでいます。これを取り巻く様々な問題が挙げられますが、私たち現役子育てママにできることは「子育てって楽しい」と言えることじゃないかしら？と思う。どうしても「大変」な面だけが強調されがちだけれど、やっぱり子供はかわいいし、日々の成長は楽しみだし。だから、大変なときは一人で頑張らないで、遠慮しないでみんなの力を借りましょう！いつか私たちが力を貸す順番が回ってくるから。そのときまで少しぐらい人に甘えたいじゃない？子育てママもどどん外に出て好きなことをしてリフレッシュして「生き生きしたママ」は子供にもきっと「すてきなママ」だと思います。

■藤田早苗さん

エッセイをありがとうございました！

平成18年度いわて子育てネットが行う事業

平成18年度緊急サポートネットワーク事業

昨年度に続き、平成18年度も厚生労働省より「緊急サポートネットワーク事業」を受託しました。「緊急サポートネットワーク事業」とは病気又は病気回復期にある子どもの預かりや、急な出張等の際の宿泊を含む子どもの預かり等育児等に係る臨時的、突発的なニーズに対応するため、援助を受けたい労働者と援助する看護師等ネットワークを構築したものです。

今後は、7月「緊急サポート会員向フォローアップ研修」、9月「地域で支える子育て緊急サポートフォーラム」など予定しています。両会員共に随時募集しております。お気軽にお問い合わせ下さい。

■お問合せ先
もりおか緊急サポートセンター
TEL：019-652-8636



研修会の様子



説明会の様子

すでに、利用会員説明会、緊急サポート会員研修会、両会員の顔合わせも兼ね、親睦を深めていただく交流会も行われています。6月18日の交流会ではお母さん・お子さんと一緒にパネルシアター、手遊び、フルーツバスケットなどで楽しみました。



交流会の様子

子育てサポートセンター アイーナ：いわて県民情報交流センター内

5月8日グランドオープンのイベントには大人気のサイバーホイールで遊びました。



ヒカリリーです
太陽の子

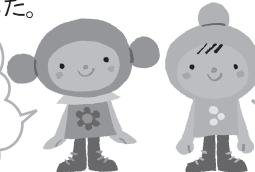

みずの子
ミズローです



季節の遊び

6月8日てるてるぼうずを作りました

「いわて県民情報交流センター」愛称：アイーナ6階に、子育てサポートセンターができました。

親子が気軽に安心してすごせる場の提供、子育てに関する相談、情報の集積・発信、啓蒙・普及を通じて、子育て支援サービスを提供する施設として県が設置し、いわて子育てネットが管理・運営しています。

4月のオープンからたくさんの方が利用しており、4月は2710人、5月は3008人のご利用者がいらっしゃいました。

誕生会、季節の遊びなど楽しい行事を予定しています。7月11日「産後のうつ 子育て中のうつについて」の講演会もあります。ほかイベント等、お問い合わせ下さい。

■お問合せ先
子育てサポートセンター
TEL：019-606-1764

子育て親子の「つどいの広場」促進事業 あなたの地域に出前「ぽこぽこ」が行くよ！

日にち：8月5日(土)・6日(日)

場 所：釜石市社協子育て支援センター
釜石市社会福祉協議会
釜石市甲子町8-178-30
TEL：0193-23-4113

お近くの方は遊びに来てね！

出前先
募集!!

■5日遊びの提供(10:00~15:00)
対象：0~3歳の親子
・あそびケーション(お土産つき)
・パラシュート
・大きなお絵かき
・地元子育て支援者の出し物
・サイバーホイールなど

■6日(10:00~12:00)
対象：子育て支援者
サークルリーダーなど
・ワークショップ
「子育て支援を考える」の役割(案)

■お問合せ先
いわて子育てネット
TEL：019-652-2910

その他
一関地区・二戸地区が候補にあがっています。

お気軽にお問い合わせを！！

緊急告知!

盛岡市大通に「つどいの広場」ができるよ!

(特活) いわて子育てネット受託決定!
次の4つの基本的な考え方にに基づき業務を遂行します。

1. 子育て中の孤立感や不安感を解消するきっかけを提供する。
2. 乳幼児を連れて大通りに出かける機会を提供する。
3. 大通商店街との協働により、地域ぐるみの子育て環境を創出する。
4. 中心市街地のマンションに住む高齢者との世代間交流の場を提供する。

平成17年度通常総会のご案内

平成17年度通常総会が右記の日程にて開催。ご多忙中かとは存じますが、会員の皆様のご参加をお待ち申し上げます。

日時：平成18年7月22日（土）14:00～
場所：盛岡市勤労福祉会館4F 403会議室
（住所 盛岡市紺屋町2-9）
東北電力斜め向い
議題：平成17年度実施事業について
平成17年度収支決算について
平成18年度事業計画について
平成18年度収支予算案について
理事の解任と選任について
他

平成18年度会員継続 & 新規募集のご案内

■現在会員の方へ（平成17年度会員の方へ）

会員継続更新の時期がやってまいりました。継続をご希望の方は、継続申込用紙に必要事項をご記入の上、郵送下さい。また、年会費は右下記振込先までお振込み下さい。

郵便振替の方は、振替用紙に会員種別を通信欄にご記入下さい。

ご不明点はお問い合わせ下さい。

正会員

年会費：個人3,000円・団体 5,000円
総会議決権、企画・事業へ協力参加できます。

プレ会員

年会費：1,000円（個人・団体）
ニュースレターや行事のお知らせのみ知りたい方。

賛助会員

年会費：一口10,000円（個人・団体）
年二回以上ニュースレター等で紹介します。

■新規募集（平成18年度会員募集）

いわて子育てネットの趣旨や活動にご理解を頂き、皆さんのお立場でできる範囲でこの活動にご参加、ご協力くださる方を募集しております。

入会方法

申込用紙に必要事項（お名前・連絡先等）をご記入の上、会費をお振込、もしくは、ご持参下さい。申込用紙についてはお気軽にお問い合わせ下さい。また、ご質問やご要望等がございましたら、入会申込書にご記入下さい。

振込先

●郵便振替口座
02270-4-100834

●銀行
岩手銀行 中ノ橋支店
普通 2005406

名義はどちらも

特定非営利活動法人いわて子育てネット

※恐れ入りますが、振込手数料はご負担くださいますようお願いいたします。また、振込明細書をもって領収証とさせていただきますことご了承下さい。

編集後記

早いもので今年も半年がすぎました。皆様いかがお過ごしですか？

今回はニュースレターをお届けするのが遅くなってしまいました。申し訳ありません、m(_)_m。今回は掲載内容も多かったのですが、あれこれ思い出しながら、また、今後への思いを胸に楽しく編集しました！

皆様からのご感想やご意見、または掲載してほしい！ということなどありましたらお知らせくださいね！お待ちしております。
(N*Rちゃん*T)

特定非営利活動法人 いわて子育てネット



〒020-0884
岩手県盛岡市神明町6-6-311
TEL&FAX 019-652-2910

<http://www.iwate-kosodate.net/>
E-mail info@iwate-kosodate.net